

ASS H 5.1.02 Esquina exterior - esquinero visto.

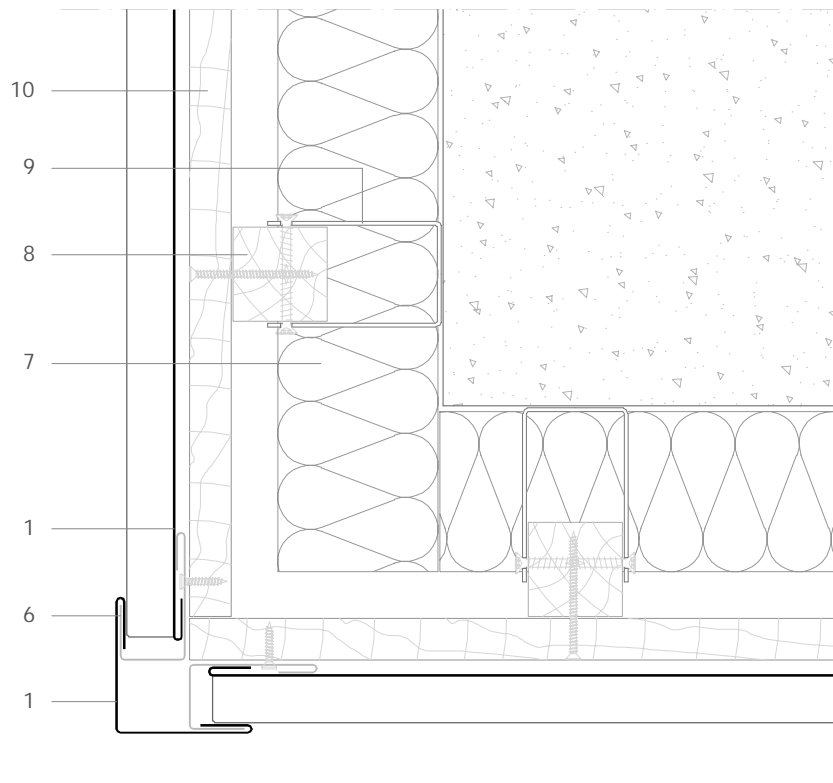

Todas las dimensiones son orientativas salvo las que se especifican en el dibujo  
Por motivos de claridad el espesor de la chapa puede mostrarse exagerada

E 1/4

Notas:

- Ancho de cara del esquinero se puede hacer coincidir con otros elementos de la fachada, como por ejemplo la cara vista de la albardilla.
- El esquinero protege los extremos de junta con lo cual es apto en zonas públicas. Se puede reforzar la esquina con perfiles de galvanizado si se estima necesario.
- Similar en concepto a rincón de esquina ASS H 5.2.02.
- Detalles genéricos estructurales se muestran para propósitos indicativos únicamente.

1. elZinc® revestimiento
2. Lámina separadora
3. Malla de aireación
4. Chapa plegada galvanizada
5. elZinc® malla perforada
6. elZinc® perfil de retención
7. Aislamiento
8. Listón de madera
9. Anclaje a pared
10. Soporte directo

ASS H 5.1.02 Esquina exterior - esquinero visto.

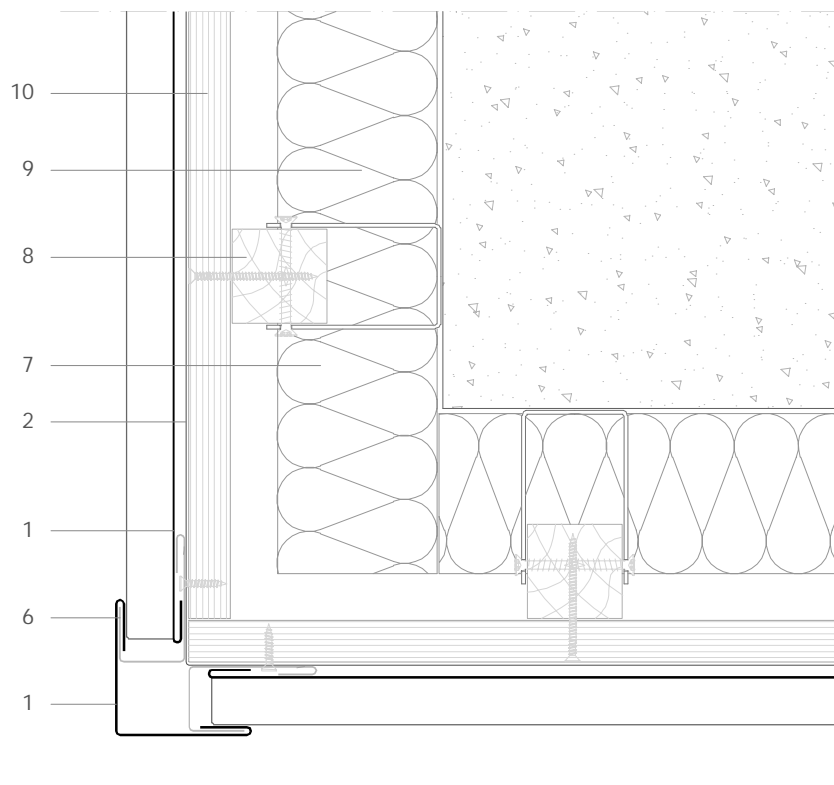

Todas las dimensiones son orientativas salvo las que se especifican en el dibujo  
Por motivos de claridad el espesor de la chapa puede mostrarse exagerada

E 1/4

Notas:

- Ancho de cara del esquinero se puede hacer coincidir con otros elementos de la fachada, como por ejemplo la cara vista de la albardilla.
- El esquinero protege los extremos de la junta con lo cual es apto para zonas públicas. Se puede reforzar la esquina con perfiles de chapa galvanizada si se estima necesario.
- Similar en concepto a rincón de esquina ASS H 5.2.02.
- Detalles genéricos estructurales se muestran para propósitos indicativos únicamente.

1. elZinc® revestimiento
2. Lámina separadora
3. Malla de aireación
4. Chapa plegada galvanizada
5. elZinc® malla perforada
6. elZinc® perfil de retención
7. Aislamiento
8. Listón de madera
9. Anclaje a pared
10. Soporte directo