

FP H 3.2.01 Arranque desde techo.

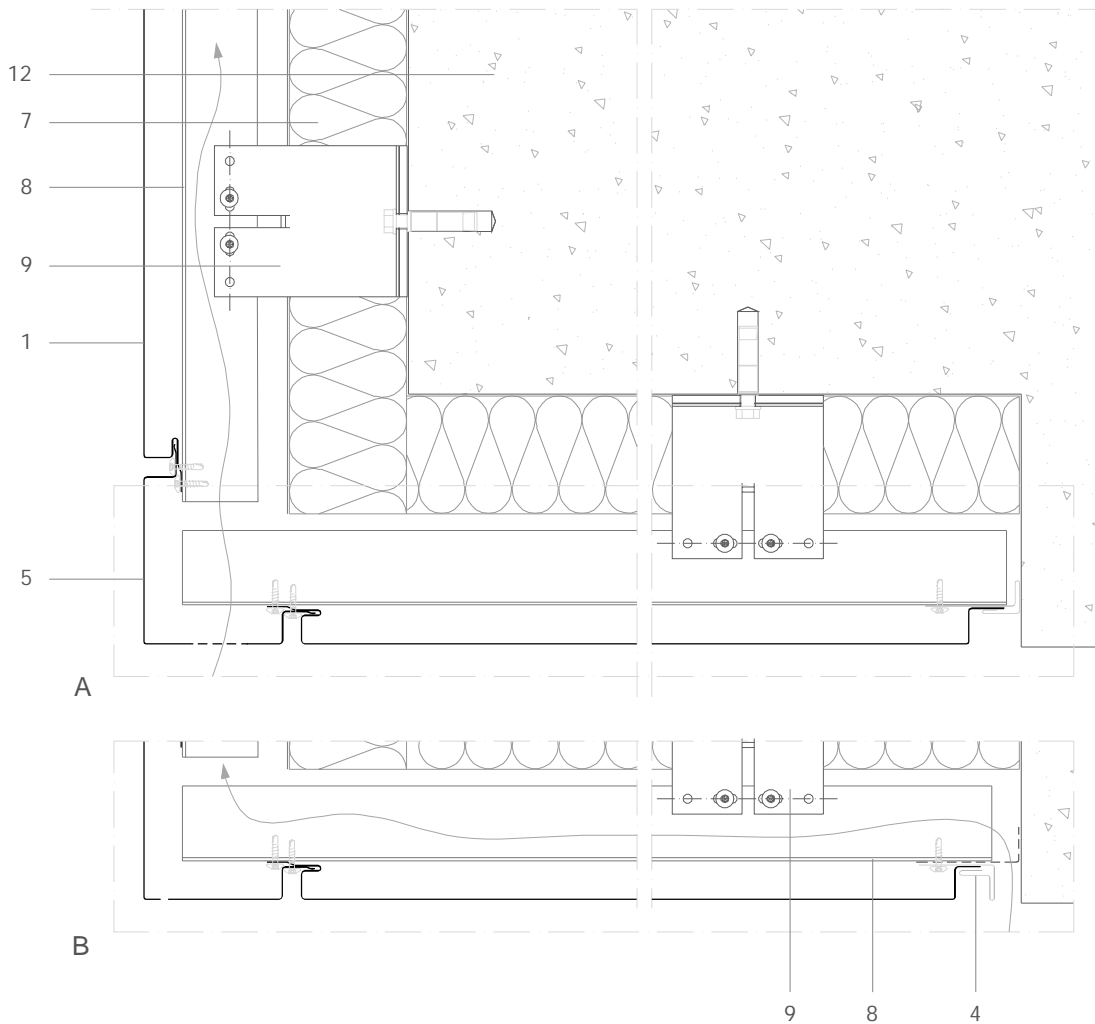

Todas las dimensiones son orientativas salvo las que se especifican en el dibujo
Por motivos de claridad el espesor de la chapa puede mostrarse exagerada

E 1/5

Notas:

- 'A' ventila a través del panel inferior.
- 'B' ventila en la junta a la pared
- La huella inferior debe permitir la entrada de la cabeza del tornillo para poder fijar el panel.
- El panel inferior puede ser de igual altura que los demás, o dimensionado para encajar visualmente con otros elementos de la fachada, como albardillas y remates a carpintería.

1. elZinc® revestimiento
2. elZinc® tapajuntas
3. elZinc® perfil de esquina
4. elZinc® perfil de retención
5. elZinc® chapa perforada/panel perforado
6. Malla de aireación
7. Aislamiento
8. Perfil metálico
9. Anclaje a pared
10. Chapa galvanizada plegada
11. Membrana
12. Estructura