

FP H 3.1.02 Arranque de fachada con panel ventilado.

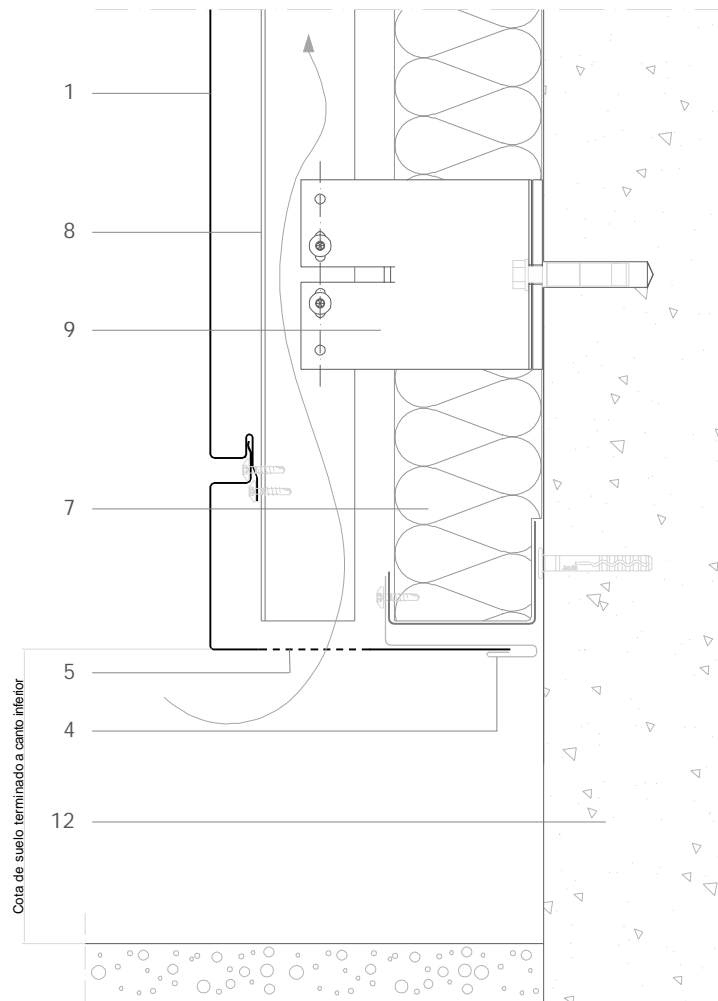

Todas las dimensiones son orientativas salvo las que se especifican en el dibujo  
Por motivos de claridad el espesor de la chapa puede mostrarse exagerada

E 1/4

Notas:

- La huella inferior debe permitir la entrada de la cabeza del tornillo para poder fijar el panel.
- El panel inferior puede ser de igual altura que los demás, o dimensionado para encajar visualmente con otros elementos de la fachada, como albardillas y remates a carpintería.
- Detalles genéricos estructurales mostrados únicamente para fines indicativos.

1. elZinc® revestimiento
2. elZinc® tapajuntas
3. elZinc® perfil de esquina
4. elZinc® perfil de retención
5. elZinc® chapa perforada/panel perforado
6. Malla de aireación
7. Aislamiento
8. Perfil metálico
9. Anclaje a pared
10. Chapa galvanizada plegada
11. Membrana
12. Estructura