

FP V 4.1.02 Coronación ventilada por delante - albardilla solapada.

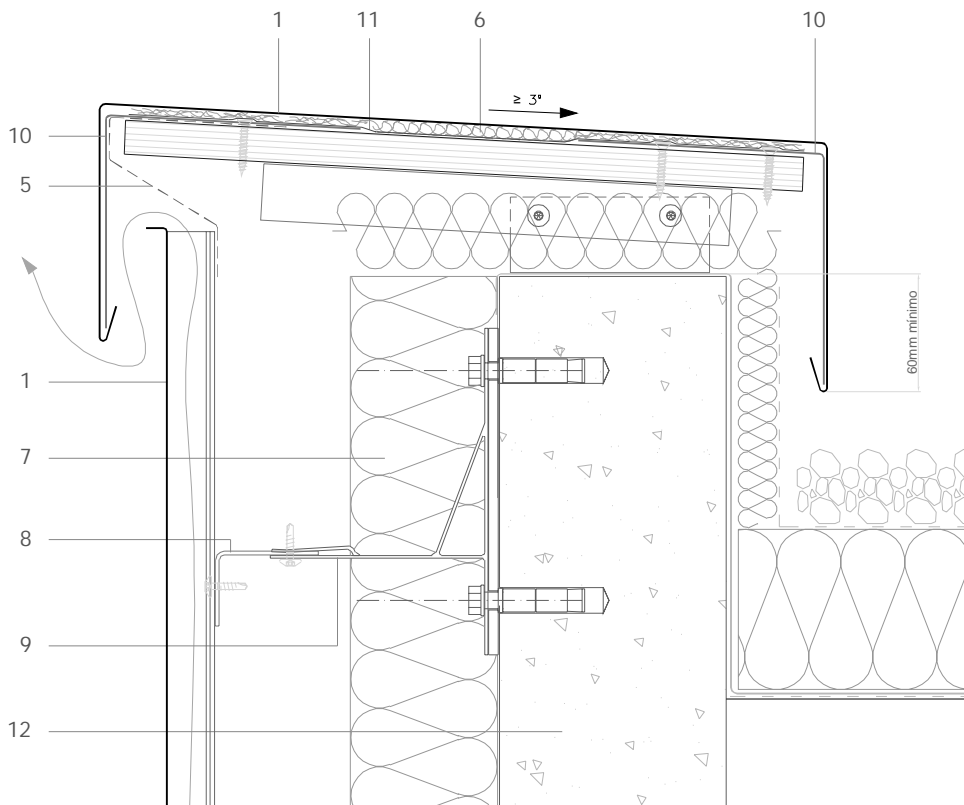

Todas las dimensiones son orientativas salvo las que se especifican en el dibujo  
Por motivos de claridad el espesor de la chapa puede mostrarse exagerada

E 1/4

Notas:

- Proporciona mejor protección que el detalle FP V 4.1.01, siendo apto para condiciones expuestas.
- Ver FP V 4.1.03 para alternativa ventilada pero detrás.
- La cara vertical de la albardilla puede dimensionarse para encajar visualmente con otros elementos de la fachada, como esquineros y remates a carpintería.
- Los detalles genéricos estructurales se muestran únicamente con propósitos indicativos.

1. elZinc® revestimiento
2. elZinc® tapajuntas
3. elZinc® perfil de esquina
4. elZinc® perfil de retención
5. elZinc® chapa perforada/panel perforado
6. Malla de aireación
7. Aislamiento
8. Perfil metálico
9. Anclaje a pared
10. Chapa galvanizada plegada
11. Membrana
12. Estructura

Sistema de Gestión de Calidad Certificado nº 12 100 42 851 TMS

La información contenida en el presente documento - plano / dibujo - tiene una función puramente informativa y ha sido elaborada con la intención de asistir a los profesionales de la construcción para la instalación de revestimientos elZinc. En todo caso es responsabilidad del arquitecto, constructor y/o instalador, asegurar la validez de los detalles específicos utilizados en cada proyecto. Asla-elZinc® rechaza cualquier responsabilidad por daños directos o indirectos que pudieran derivarse del uso de la información contenida en el presente documento.

ASLA se reserva todos los derechos sobre el presente documento. Su uso no autorizado será perseguido conforme a la Ley.



elZinc®  
Tel. +34 984 116 332  
Fax. +34 985 493 202  
www.elzinc.es

Asturiana de Laminados S.A.  
Pol. Ind. de Olloniego, Parcela C1  
33660 Olloniego Asturias, Spain  
elzinc@aslazinc.com