

FP V 3.1.04 Arranque de fachada.

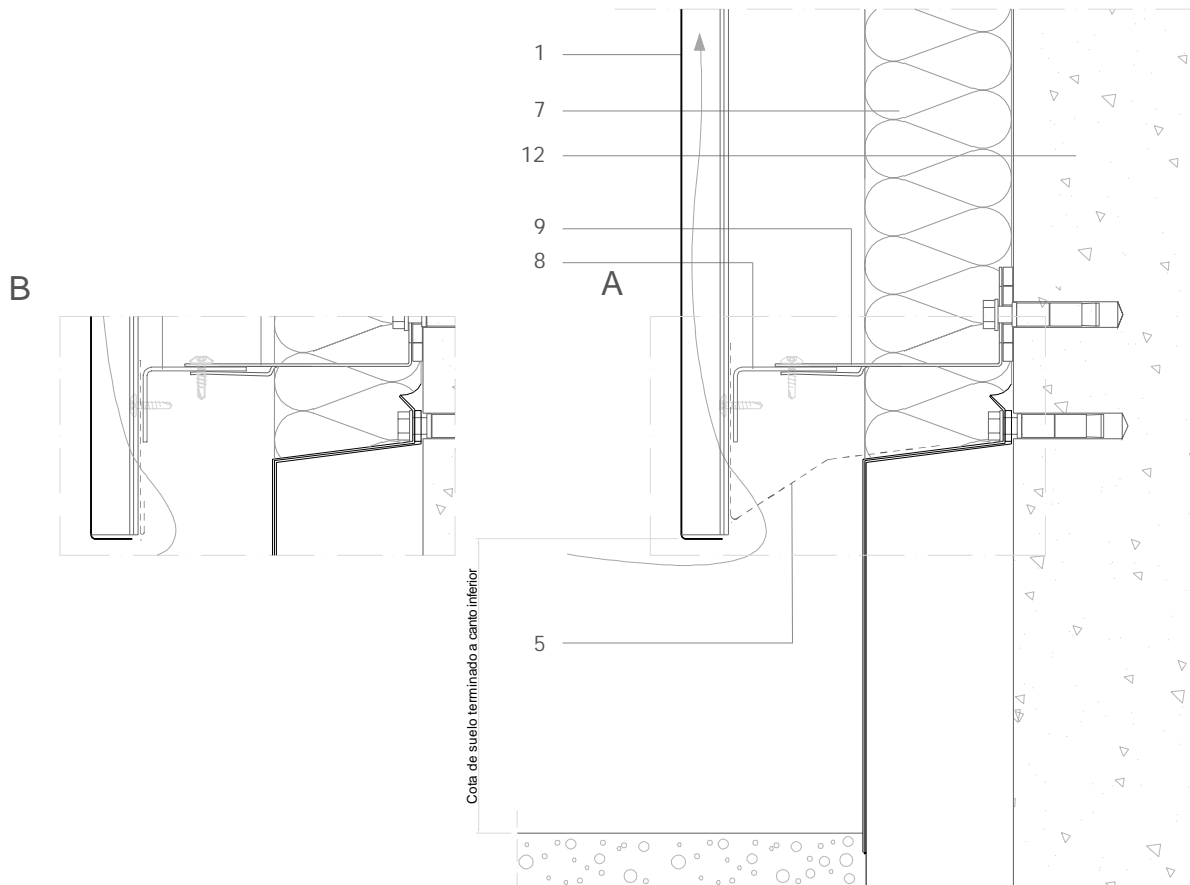

Todas las dimensiones son orientativas salvo las que se especifican en el dibujo
Por motivos de claridad el espesor de la chapa puede mostrarse exagerada

E 1/4

Notas:

- La cara frontal del remate del pie de fachada puede ser dimensionada para encajar con otros elementos de la fachada como esquineros y albardillas.
- El doblez inferior del panel inferior se reduce de 20mm a 10mm para permitir la entrada de aire en la cámara de ventilación.
- 'A' cierra la cámara de ventilación en su parte inferior - recomendado cuando los perfiles horizontales quizás no cierran contra el aislante.
- 'B' cierra la cámara de ventilación directamente detrás del panel - recomendado cuando los perfiles horizontales cierran contra el aislante.
- Los detalles genéricos estructurales se muestran únicamente con propósitos indicativos.

1. elZinc® revestimiento
2. elZinc® tapajuntas
3. elZinc® perfil de esquina
4. elZinc® perfil de retención
5. elZinc® chapa perforada/panel perforado
6. Malla de aireación
7. Aislamiento
8. Perfil metálico
9. Anclaje a pared
10. Chapa galvanizada plegada
11. Membrana
12. Estructura