

FL 7.2.02 Horizontaler Fensterdurchschnitt ohne Belüftung an der Fensterbank.

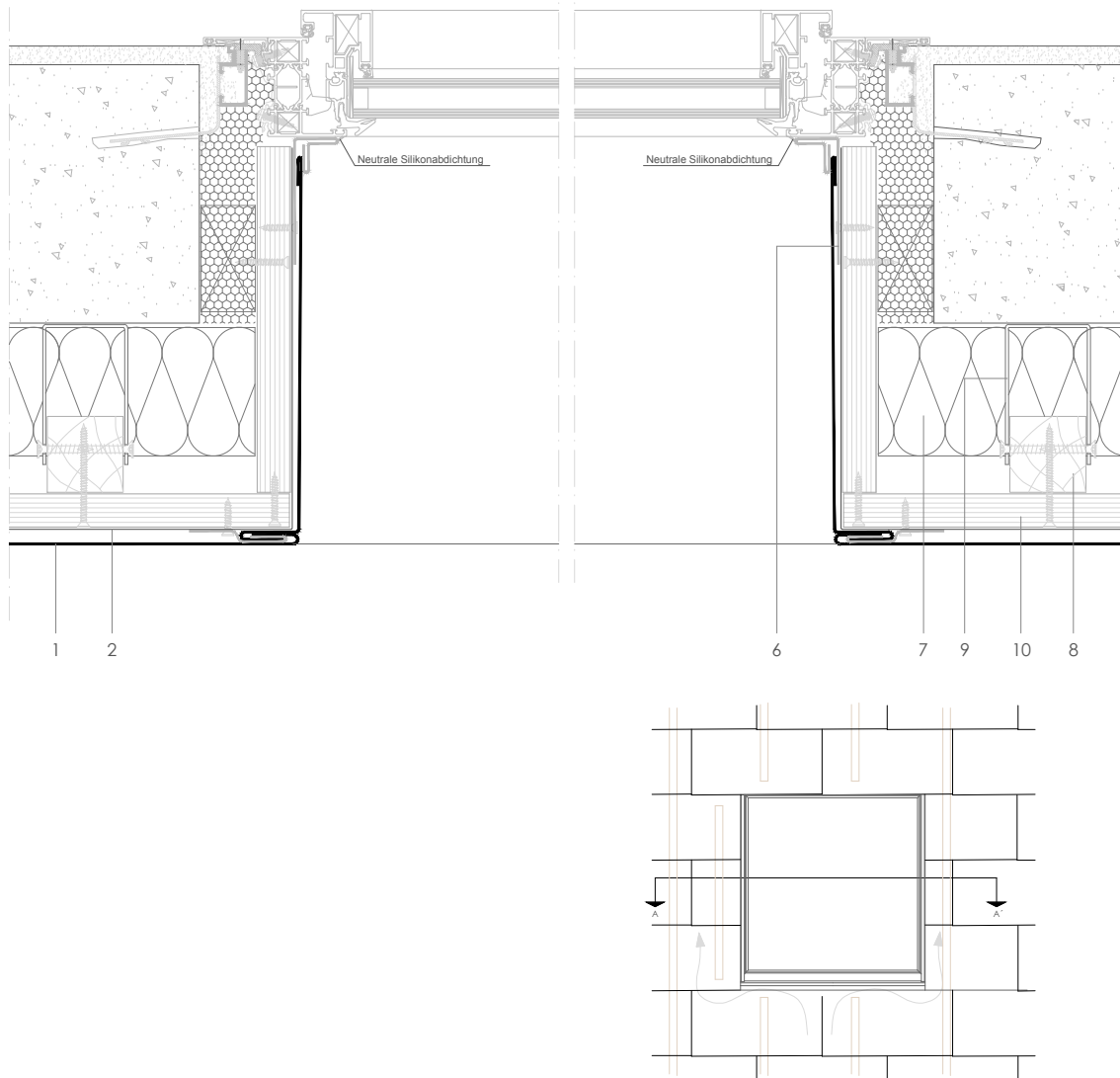

Maßstab 1/5

 Alle Maße sind Indikativ, wenn nicht in der Zeichnung angegeben.
 Blechdicke ist übertrieben gezeichnet für bessere Übersichtlichkeit.

Bemerkungen:

- Für schmale Fenster, wobei die Belüftung neben den Fenstern entlang fließen kann.
- Für breite Fenster mit belüfteter Fensterbank siehe FL 7.1.01 und FL 7.1.02.
- Fensterniveau korrespondiert mit Sichtmaß der Schindeln.
- Für einen Vertikaldurchschnitt siehe FL 7.2.01.
- Gezeichneter Aufbau der Fassade ist nur indikativ.
- Fensterdetail Eigentum von Technal.

1. elZinc® Bedeckung
2. Folie
3. Strukturfolie
4. Blechprofil aus galvanisierten Stahl
5. elZinc® Lochblech
6. elZinc® Kantblech
7. Dämmung
8. Holzleiste
9. Wandhaken
10. Tragstruktur