

# Restaurant ARZAK

## Een gevel van zinken schubben die een eerbetoon is aan de zee.

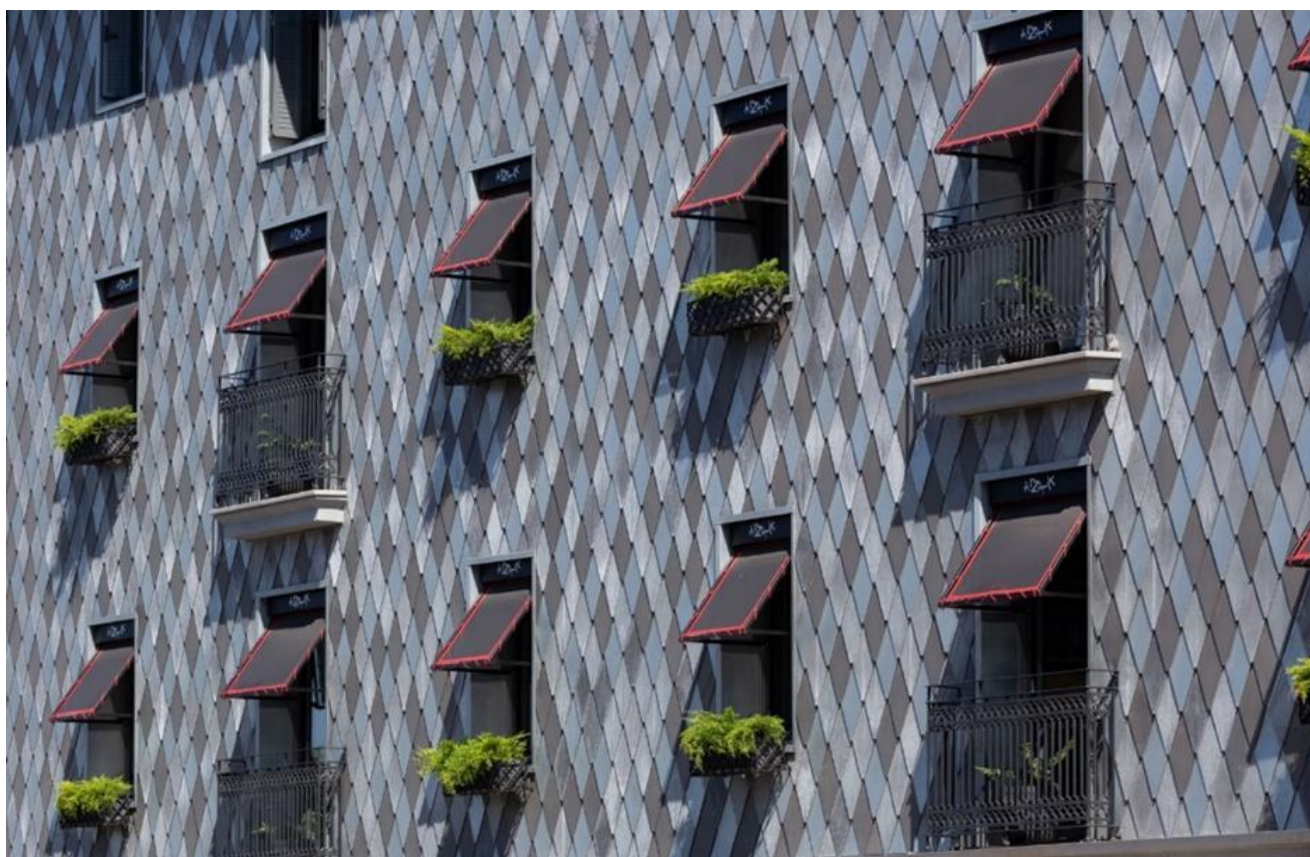

Een verrassende gevel bedekt met ruitvormige schubben van zinktitanium elZinc, die doen denken aan de invloed van de zee op de gerechten van het restaurant.

*ARZAK, het beroemde Baskische culinaire instituut dat al meer dan 30 jaar op drie Michelin-sterren boogt, heeft zijn huid veranderd.*

Het beroemde restaurant, dat op zoek was naar een gevel die zijn identiteit beter deed uitkomen, heeft gekozen voor elZinc® ruitvormige schubben van zinktitanium voor zijn verbouwing.

We spraken met Manuel Lamosa van LYMA Arquitectura, een van de architecten van dit verrassende project die, zoals in de keuken van het restaurant, avant-garde met traditioneel vakmanschap wist te mengen.

## Waarom is er voor gekozen om de voorgevel van het restaurant zo radicaal te verbouwen?

"De gevel van het restaurant zelf is in de loop der jaren verstevigd en geschilderd bij wijze van onderhoud. Het probleem kwam voort uit het feit dat de werkmaterialen die nodig waren voor de gevelbehandelingen de doorgang belemmerden en de klanten stoorden, zodat een gevel werd voorgesteld waarbij het onderhoud niet elke 10 jaar een probleem zou vormen", legt Manuel Lamosa uit.

Ze waren ook op zoek naar een gevel die het restaurant meer karakter kon geven omdat vanwege het uiterlijk van het gebouw veel klanten aan het restaurant voorbij liepen.

## Waarom is er gekozen voor zink als materiaal?

Omdat het een gebouw uit 1897 was, sloten de architecten van LYMA Arquitectura en de eigenaars het gebruik van een te modern materiaal uit en kozen zij voor een materiaal dat al minstens net zolang werd gebruikt als het gebouw oud was, zoals zink, een materiaal dat al eerder in het restaurant was gebruikt als bekleding van de bar en de muren en plafonds van de wijnkelder.

Manuel Lamosa vertelt ons ook dat vanwege het gebruik buiten een bedekking nodig was die interessant overkwam omdat dit voor de komende jaren deel zou uitmaken van het gebouw.



*De nieuwe gevel van het restaurant geeft het restaurant meer karakter.*

## De keuze voor "zinken ruitvormige schubben", en juist die geometrische vorm, heeft ook een speciale betekenis: ze doen denken aan de invloed van de zee op de gerechten van het restaurant.

Ongeveer 3780 ruitvormige elZinc®-tegels in 4 verschillende zinktitanium afwerkingen waren nodig om de 300 m2 van de nieuwe geventileerde gevel van het beroemde restaurant met zinken ruitvormige schubben te bekleden.

Om het door de eigenaren en architecten gewenste effect te bereiken, heeft elZinc® speciaal voor dit project verschillende voorbehandelingen ontwikkeld. "Quinta Metálica, de installateur, maakte een model van de gevel met de tegels die met de verschillende deklagen waren behandeld, zodat we konden kiezen welke we het beste vonden", zegt Manuel.

"Het gemaakte model, een paneel waarop verschillende tinten werden gebruikt, leek ons aantrekkelijk vanwege de gelijkenis met de huid van een vis en we besloten vervolgens om de gevel met de verschillende schakeringen te gebruiken in de wetenschap dat deze na verloop van tijd zullen samenvloeien in een en dezelfde tint", legt Manuel uit.

"De hulp van de technische dienst van elZinc was doorslaggevend bij de keuze van het materiaal, zodra het model met de verschillende tinten klaar was, waren we overtuigd. Het materiaal voldeed aan wat we voor ogen hadden als karakteriserend element", zegt Manuel.



3780 ruitvormige elZinc®-tegels in 4 zinktitanium afwerkingen waren nodig.

### Conclusie van de casestudie

Opvallend is het feit dat het een gevel is die veel verandert met het omgevingslicht, er is ook verandering van verlichting tussen dag en nacht, met verlichting die van onder naar boven wordt geprojecteerd. "Het is goed te zien dat mensen niet alleen voor de deur van het restaurant foto's maken, maar dat ze ook proberen een deel van de gevel erop te krijgen", zegt Manuel. "Beide partijen zijn tevreden met het resultaat omdat we vinden dat de gevel het karakter van het restaurant beter weergeeft".



De gevel verandert met het omgevingslicht en verandert ook tussen dag en nacht met lichtprojectie van onderaf.

## De verschillende partijen

Project  
Renovatie van de gevel van het woongebouw met daarin het restaurant Arzak.

Eigenaren  
Restaurant ARZAK

Architecten:  
LYMA Arquitectura – Lamosa Y Martínez Arquitectura

Installateur:  
Quinta Metálica

Fotograaf:  
Iovo Petrov

Materiaal:  
ElZinc ruitvormige tegels in 4 verschillende afwerkingen: elZinc natural + elZinc slate + 2 speciaal voor het project ontwikkelde afwerkingen.

## Meer informatie

Meer foto's van het project op onze website: [www.elzinc.es](http://www.elzinc.es)

Interessante links over de verbouwing van het restaurant ARZAK: <https://www.diariovasco.com/sociedad/artzak-inicia-wijziging-20117070708005826-ntvo.html>

<https://www.directoalpaladar.com/chefs/artzak-muda-de-piel-como-homenaje-al-mar>

<http://cocinafuturo.net/artzak-artzak-libros-elena-artzak-madrid/>

[https://www.eldiario.es/cultural/ArzakArzak-historia-restaurant-centenario-perfecto\\_0\\_843066264.html](https://www.eldiario.es/cultural/ArzakArzak-historia-restaurant-centenario-perfecto_0_843066264.html)

